



Private Residence, Klaus, Austria

Client:

Claudia and Dieter Klammer,
Klaus, Austria

Architect:

architektur.terminal
Martin Hackl - Dieter Klammer,
Röthis, Austria

Roofing/Sheet Metal Contractor:

Ganath Spenglerei GmbH,
Feldkirch, Austria

Technical data:

Façade: 180 m², approx. 1.3 t,
RHEINZINK®-"preweathered^{pro}
graphite-grey",
angled standing seam system

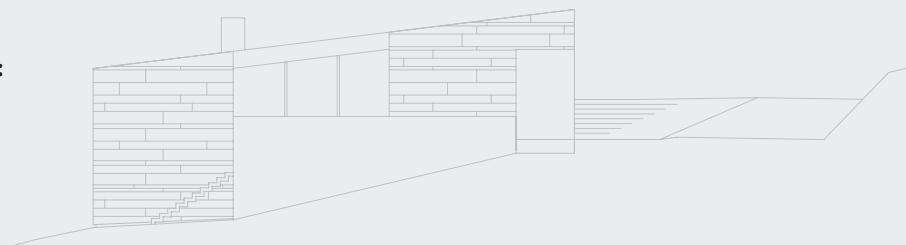



Wohnhaus, Klaus, Österreich | Maison Individuelle, Klaus, Autriche

Bauherr • Maître d'ouvrage:

Claudia und Dieter Klammer,
Klaus, Österreich

Architekt • Architecte:

architektur.terminal
Martin Hackl - Dieter Klammer,
Röthis, Österreich

Ausführung der RHEINZINK®-Arbeiten Réalisation des travaux en RHEINZINK®:

Ganath Spenglerei GmbH,
Feldkirch, Österreich

Fassade • Façade:

180 m², ca. 1,3 t, RHEINZINK®-„vorbewittert^{PRO}
schiefergrau“, Winkelstehfalzsystem

180 m², env. 1,3 t, RHEINZINK®-naturel,
système à joint angulaire